

# Red de asistencia a los cuidadores

¡Cuidemos a los que nos cuidan!



Equipo  
340

**DESAFÍO**



# PROBLEMA

El personal de los centros de salud está en constante riesgo de contagiarse con el COVID-19 y a su vez contagiar a sus familiares en sus hogares.



# Algunos desafíos del personal de la salud:

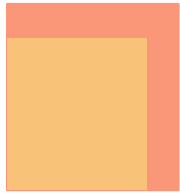

## **Contagios en el hogar**

El distanciamiento preventivo del personal de la salud es necesario.



## **Salud mental**

No hay un sistema de contención emocional.

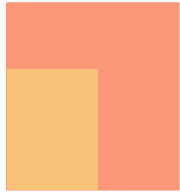

## **Necesidades sanitarias**

La demanda en los centros de salud es muy alta y no hay tiempo para realizar las tareas diarias.

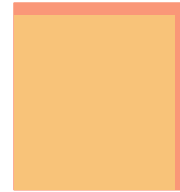

## **Discriminación**

Por ser potenciales portadores del virus, son discriminados socialmente.



**SOLUCIÓN**

# PLATAFORMA TECNOLÓGICA



## Llamado a colaboradores

- Espacio para ofrecer servicios, productos y mano de obra.



## Oferta de servicios

- Centralización de los servicios por cercanía a los centros de salud.

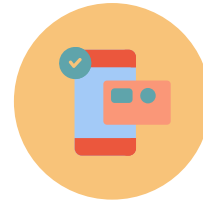

## 100% online

- Contratación y coordinación 100% online de todos los servicios.



03

# MERCADO

¿Cuál es el mercado?

# MERCADO EN COLOMBIA:

**+850 MIL**

**Talento humano en salud**

“Así vamos en salud”  
(2017)

**400 MIL**

**Personas actualmente trabajando para combatir el virus**

Ministro de salud de Colombia,  
Fernando Ruiz (2020)

**19.907**

**Establecimientos de alojamiento**

CITITUR (2018)

**209**

**Arrendadores de vehículos para turismo**

CITITUR (2018)

**8000**

**Lavanderías  
(450 en Bogotá)**

Universidad EAN (2019)

**1247**

**Establecimientos de gastronomía**

CITITUR (2018)





# GENERACIÓN DE VALOR

# ¿Cómo generamos valor?

Ofrecemos un servicio emergente (alojamiento) para los trabajadores del sector salud. Con la finalidad de reducir el riesgo latente de transmisión del COVID-19 hacia terceros.

Al facilitar un espacio independiente a los trabajadores de salud reducimos las probabilidades de contagio, aportamos a la economía mediante el apoyo al sector hotelero y sectores afines (alimentación, servicios de tintorería y lavandería, limpieza), reducimos el estrés emocional y psicológico de los profesionales de la salud, y permitimos a la sociedad civil participar o colaborar con los servidores de la salud

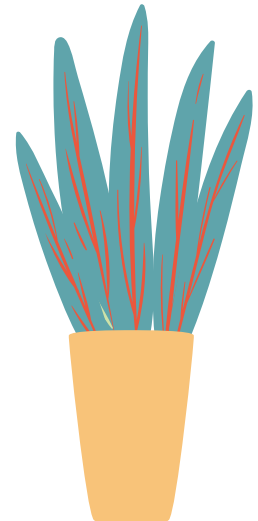

# IMPACTO



# NUESTRO IMPACTO

## Cualitativo



Reporte psicológico y emocional



Análisis de bienestar social de las familias

## Cuantitativo



Cantidad de servidores de la salud beneficiados.



Número de alianzas con el sector privado.



Total de ingresos generados para cada sector de servicios generados

# EQUIPO



# NUESTRO EQUIPO



**Renato Noriega**  
Lic. en Relaciones  
y Negocios Internacionales



**Tatiana Rodríguez**  
Química Farmacéutica



**Gianpool Aranda**  
Estudiante de  
Ingeniería Industrial

# CAPACIDADES EN EL EQUIPO



## Relacionamiento

- Creación de alianzas



## Procesos

- Seguimiento de procesos y puesta en práctica.

**Necesitamos un experto en desarrollo web**



- Desarrollo, programación y soporte de la plataforma.
- Difusión y marketing digital.

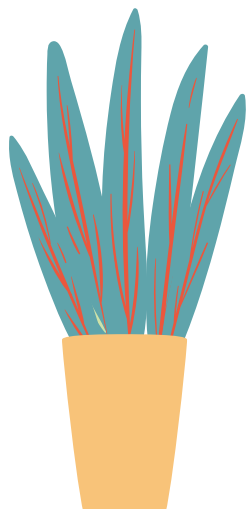

# PLAN DE ACCIÓN





# PLAN DE ACCIÓN

**Desarrollo:** Diseño y programación de web y contenidos.





# PLAN FINANCIERO

# INGRESOS

## GOBIERNO

Aporte según la cantidad de personas que necesitan el servicio.

## ASEGURADORAS LABORALES

Aporte según los ingresos del personal de salud afectado.

## SECTOR PRIVADO

Aporte en donaciones de servicios o descuentos en precios.

## PERSONAS PARTICULARES

Se podrán realizar donaciones económicas o en especie, también adquiriendo uno de los servicios aliados.

# ALIADOS



# NUESTRAS ALIANZAS

## Alojamiento

*Hotel Von Astorian*

*CX Home Hotel*

*CQ Chapinero*

Confirmado

## Otros servicios

Alimentación

Transporte

Lavandería

A definir

## Centros de salud

Validación

en

Bogotá

A definir

# VALOR DIFERENCIAL

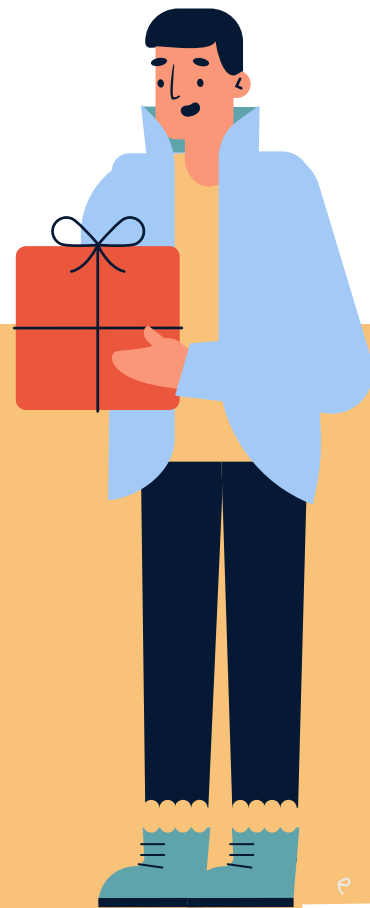

# NUESTRO VALOR DIFERENCIAL

La posibilidad de unir esfuerzos entre la comunidad civil, el gobierno y el sector privado para resaltar la labor del personal de la salud en un mismo espacio virtual al mismo tiempo que se reduce el potencial de contagio, el estrés y se reactiva la economía local.



# ¡GRACIAS!

